

Vue en plan implantation
Echelle: 1/100 ème

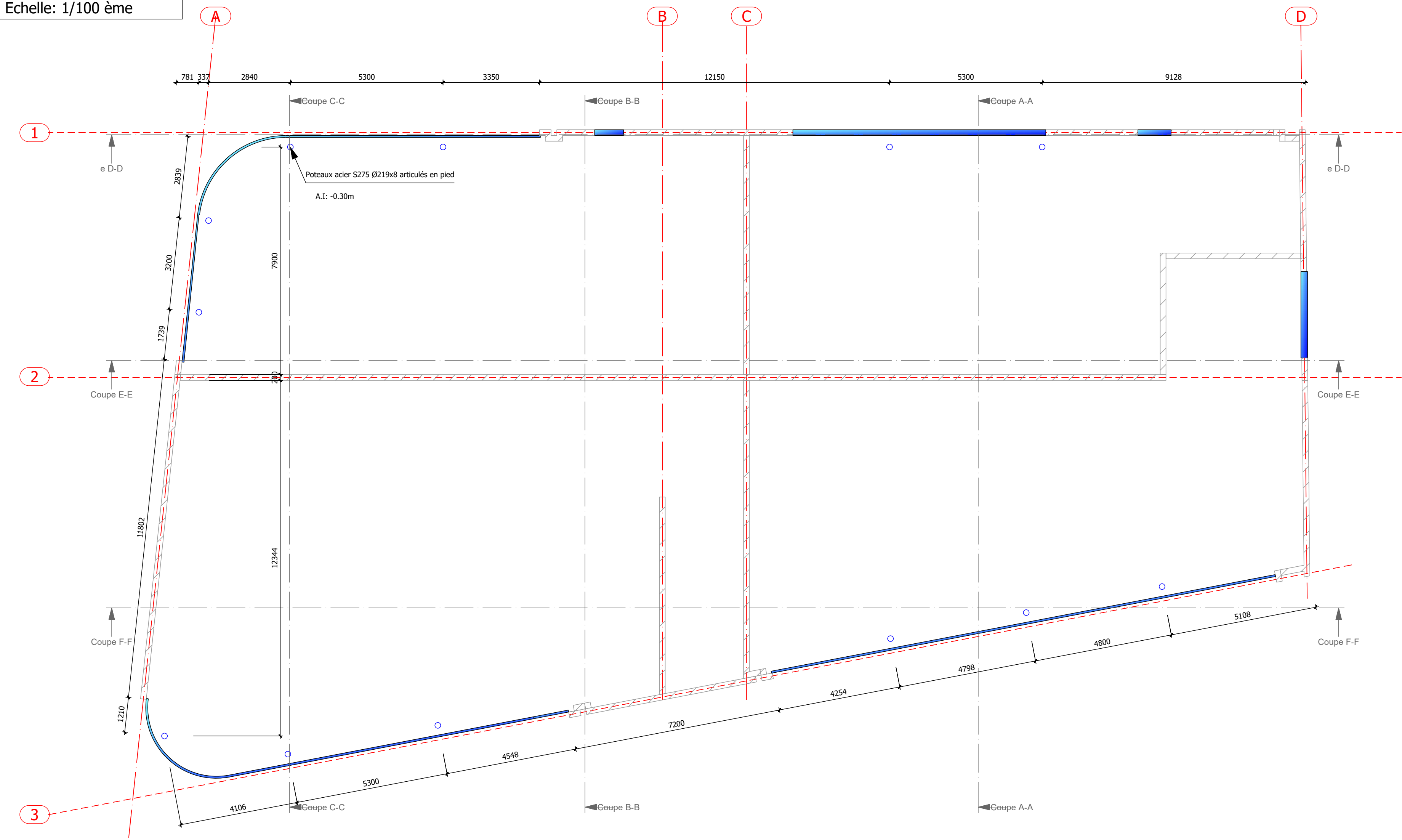

Vue en plan charpente
Echelle: 1/100 ème

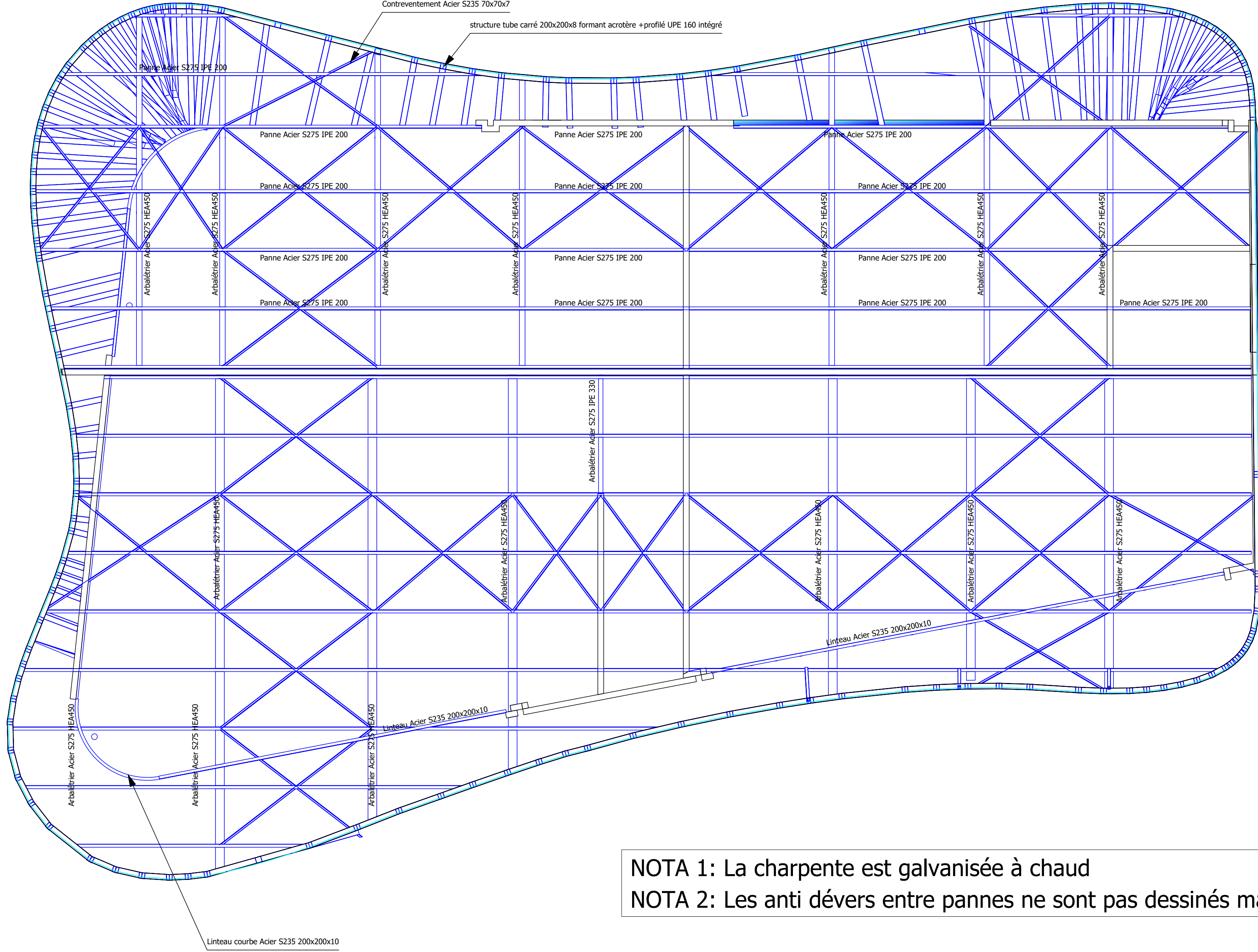

NOTA 1: La charpente est galvanisée à chaud
NOTA 2: Les anti dévers entre pannes ne sont pas dessinés mais comptabilisés dans le DPGF.

Coupe A-A
Echelle: 1/100 ème

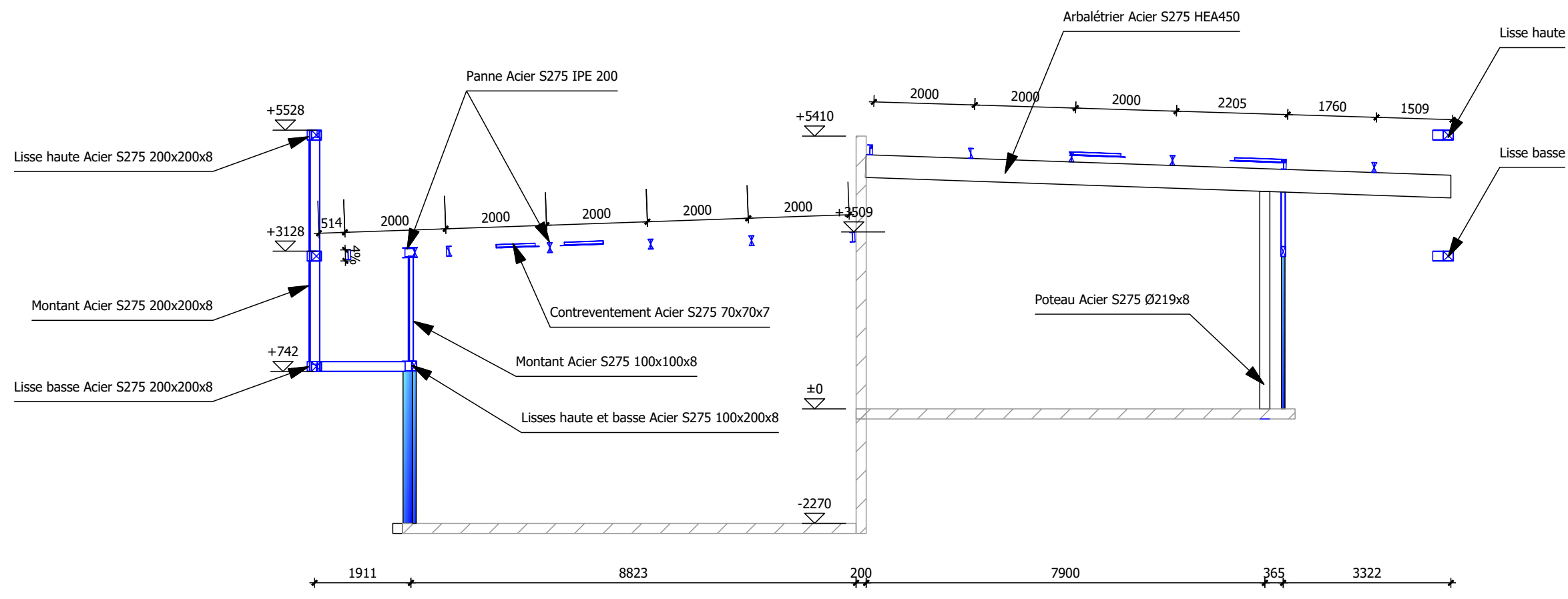

Coupe B-B
Echelle: 1/100 ème

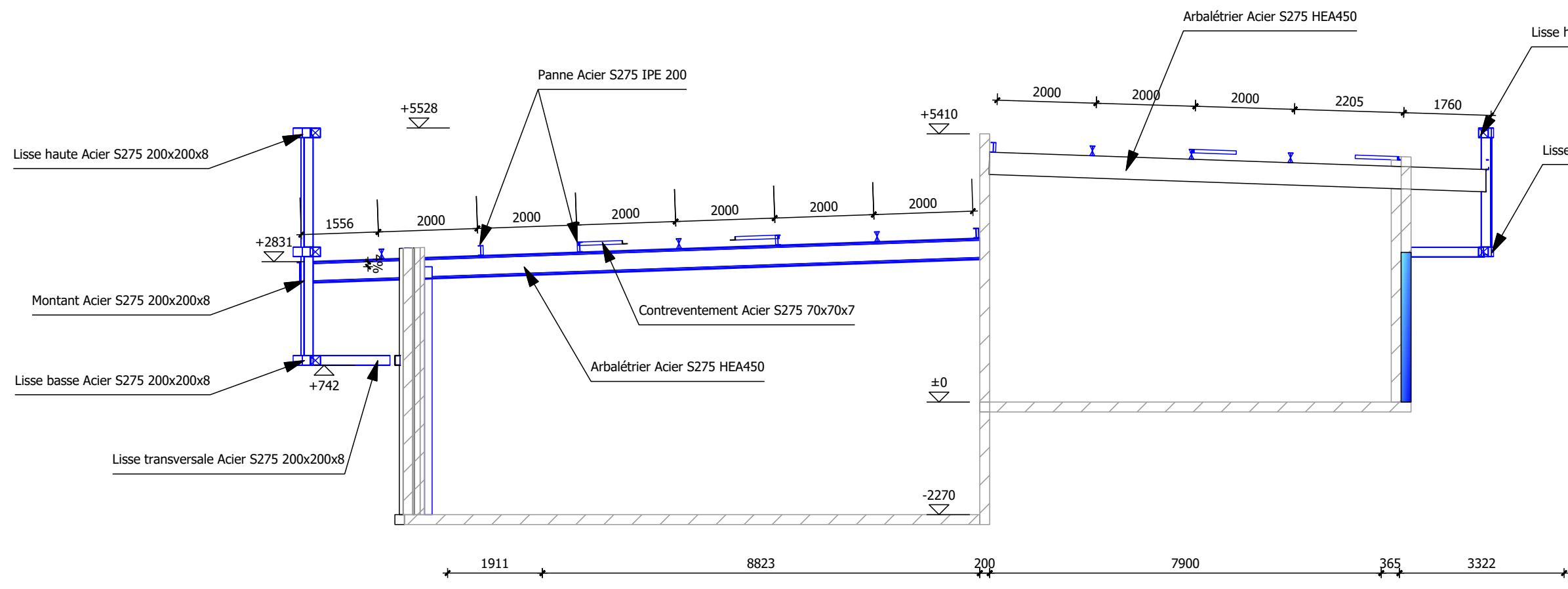

Coupe C-C
Echelle: 1/100 ème

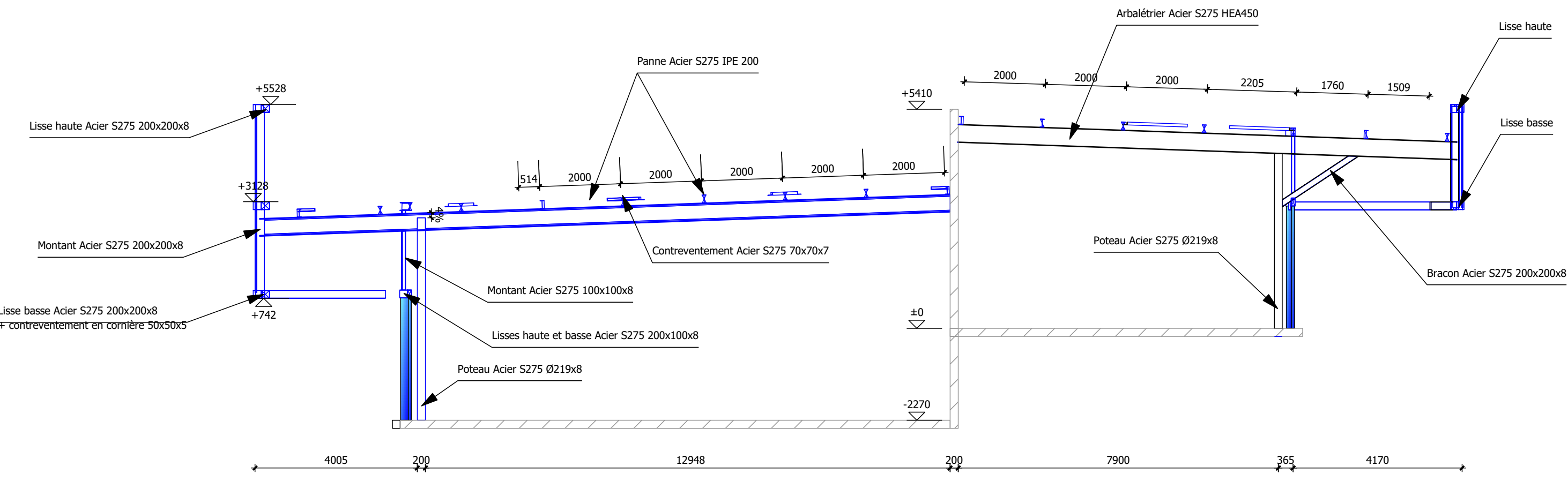

Coupe D-D
Echelle: 1/100 ème

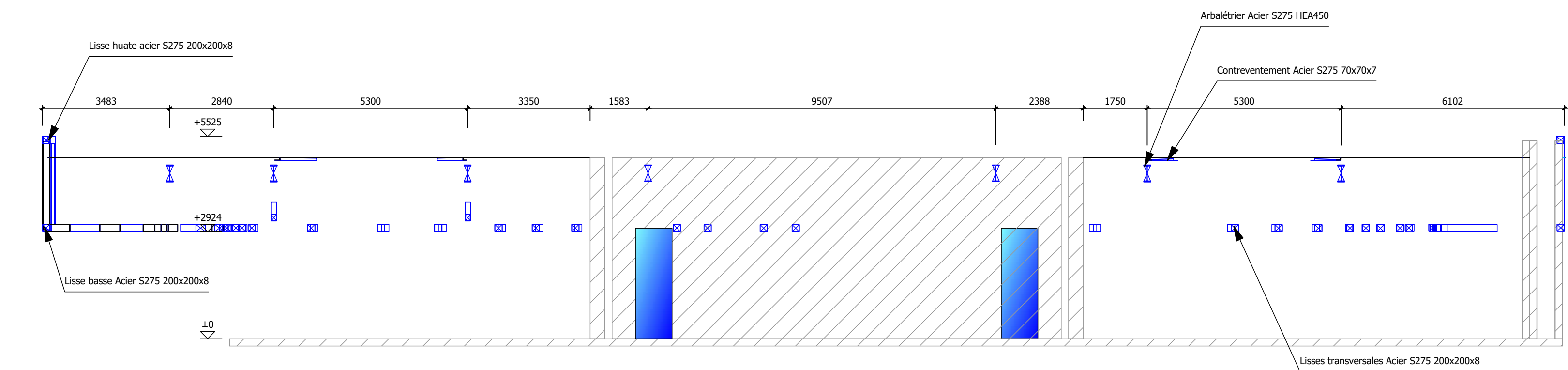

Coupe F-F
Echelle: 1/100 ème

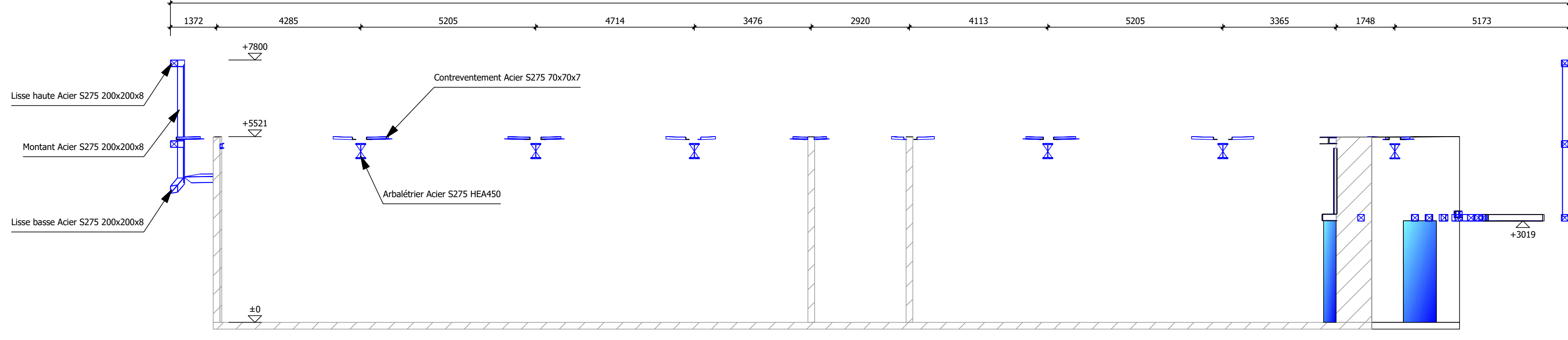

Coupe E-E
Echelle: 1/100 ème

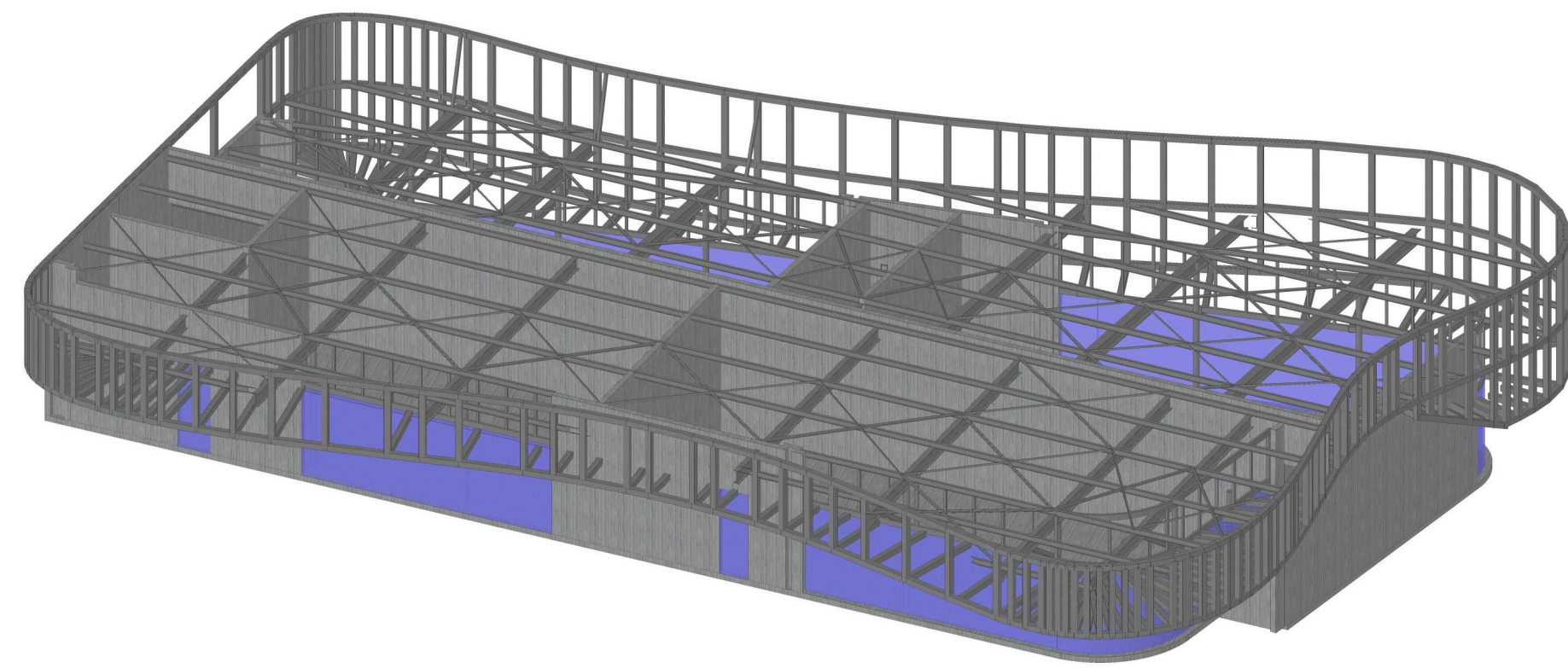
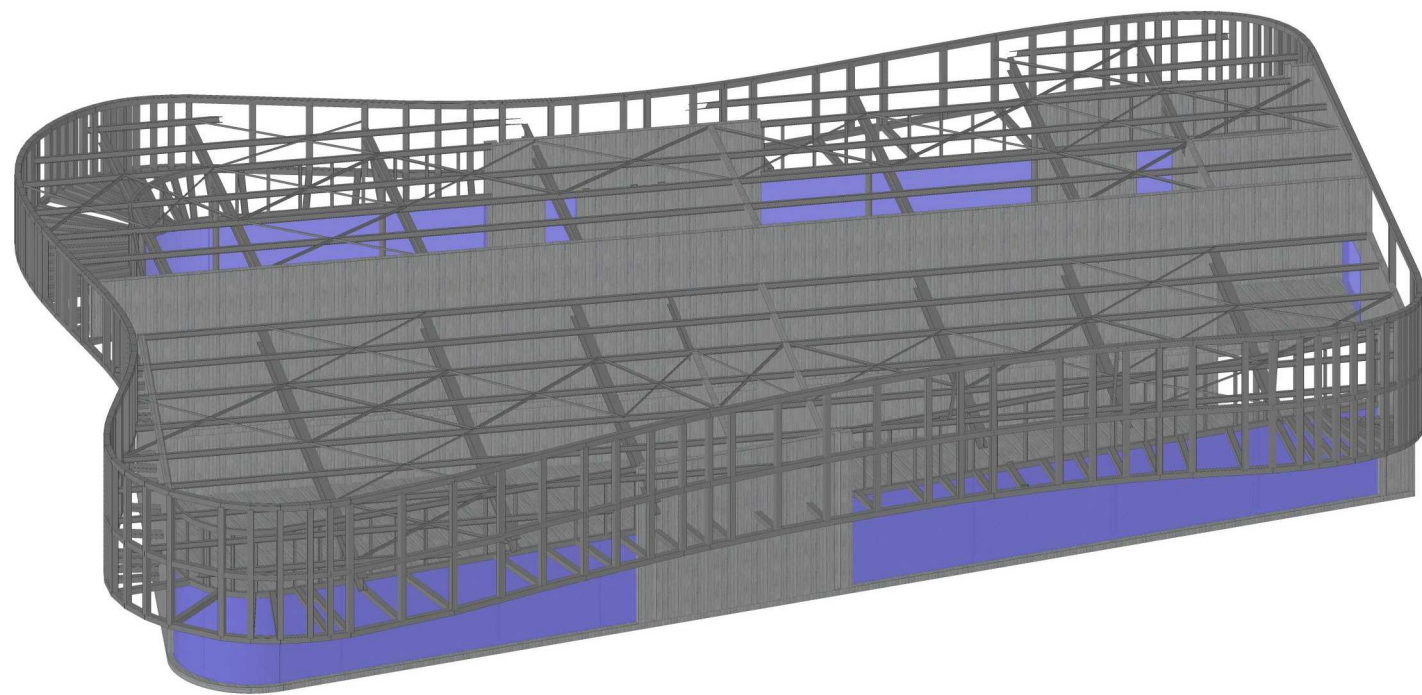
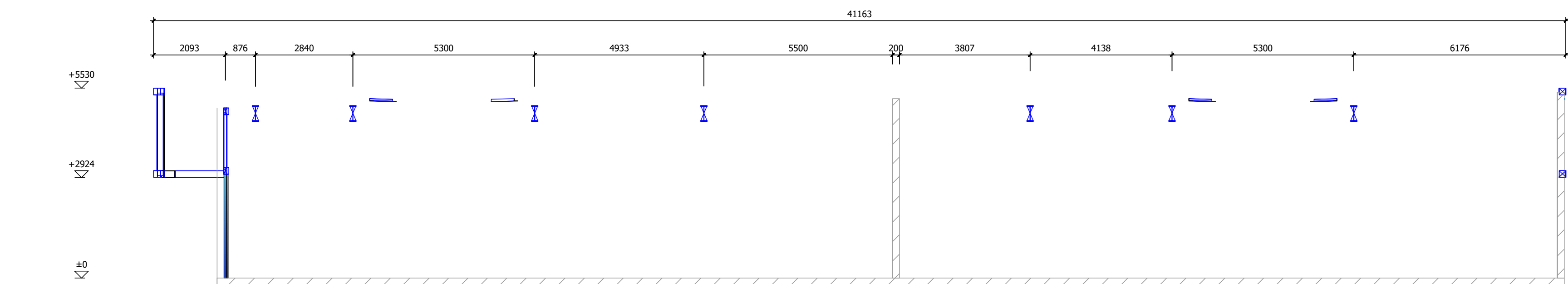

Indice	Date	Modifications

Toutes les cotes, détails techniques, plan de répartition, profils de formes et d'un point de vue général, le contenu de ces plans doivent être impérativement vérifiés par le destinataire lors de sa réception.
Ces plans sont considérés comme acceptés en l'état par le client de l'entreprise MOSELLE BOIS, et le cas échéant par l'architecte B.E.T. Hout et le bureau de contrôle si aucune remarque ne nous est formulée dans un délai de 10 jours ouvrés à compter de la date d'envoi de nos plans (au dernier indice).

HYPOTHESES DE CALCULS

Zone de neige	: B1	Altitude (en m)	: 300 m
Zone de vent	: 2	Site (supplément, profilage)	: normal
Zone sismique	: I	Classé d'usage (A, B, C, D)	: C
Couverture (en dalle/m²)	: 385 dalle/m²	Stabilité au feu (en heures)	: /
Pancher (en dalle/m²)	: 30 dalle/m² (sous laide)	Peinture (en dalle/m²)	: /
Charges d'exploitation (en dalle/m²)	: /	Stabilité des murs	: assurée par la charpente

Projet : Construction d'une maison des services à Hombourg Haut
Maître d'ouvrage : Commune de Hombourg Haut
Maître d'oeuvre : Espace Architecture

Vues en plan et coupes

Date d'édition : 15/04/2025 Dessiné par : Ulric Hoareau Visa:



BET Moselle Bois
5 rue de Bort Les Orgues
57070 Saint Julien Les Metz
Tel: 03-87-65-93-20
Portable: 06-85-68-43-96
Mail: betmosellebois@orange.fr